Dans quelles activités travaillent les salariés du secteur des transports et de l'entreposage et combien gagnent-ils en moyenne en 2023 ?

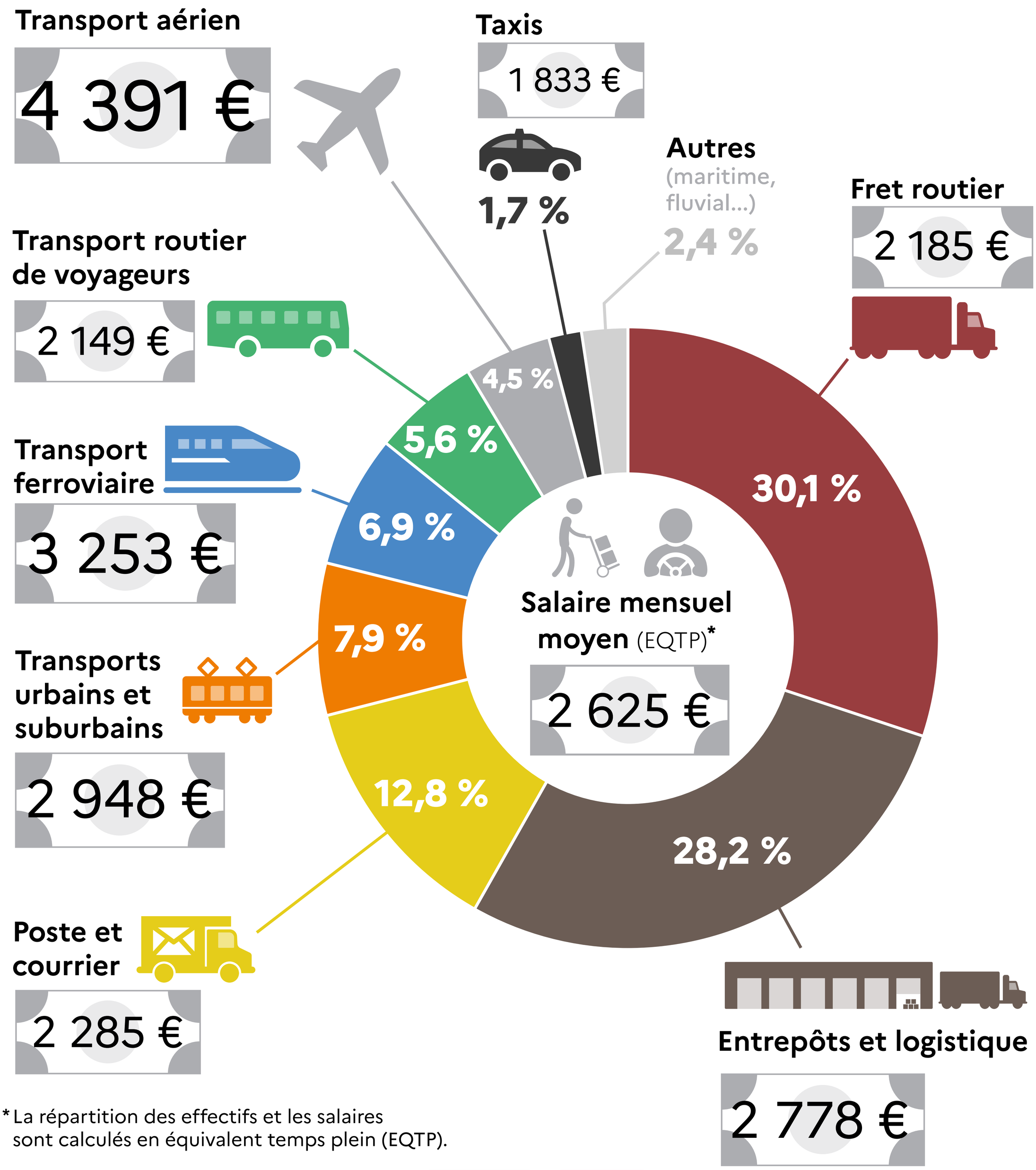

* La répartition des effectifs et les salaires sont calculés en équivalent temps plein (EQTP).

© CGDD/SDES, 2025 - Bertrand Gaillet

Les salaires dans le secteur des transports et de l'entreposage en 2023

www.statistiques.developpement-durable.gouv.fr