Quelle est la performance énergétique des résidences principales ?

Données au 1er janvier 2025

La France compte
30,9 millions de résidences principales

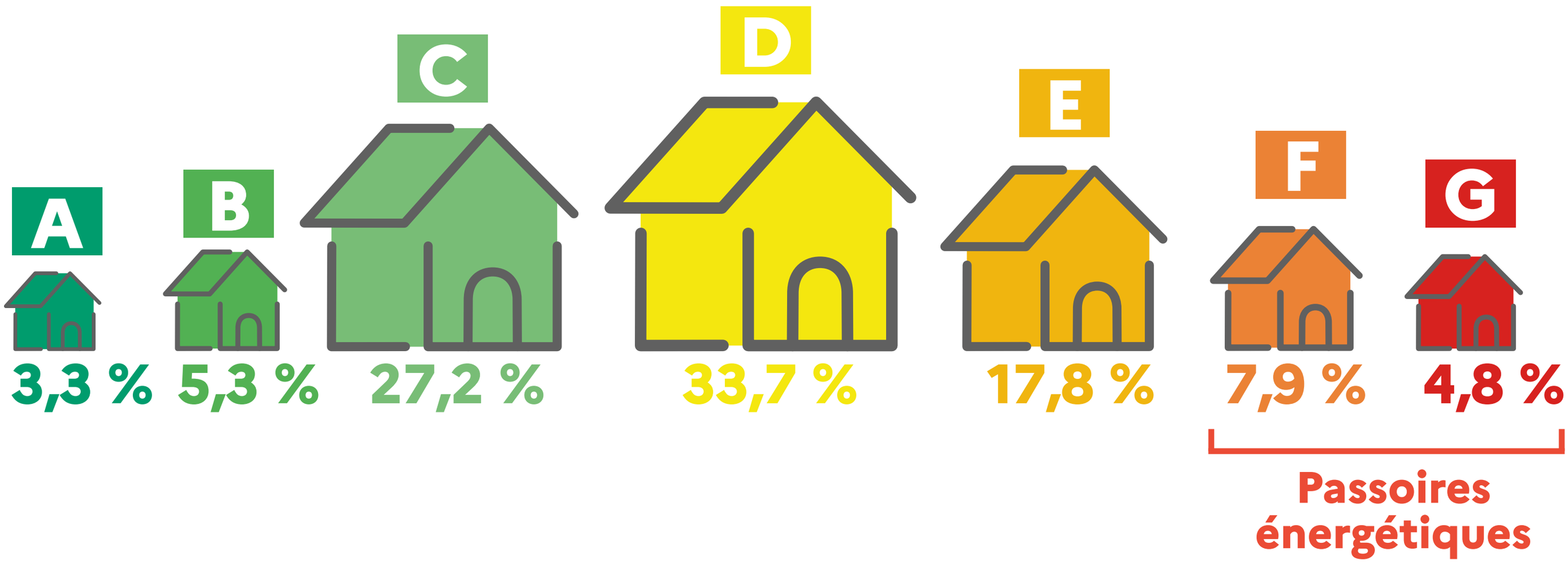

Quel est le taux de passoires énergétiques ?

Résidences principales

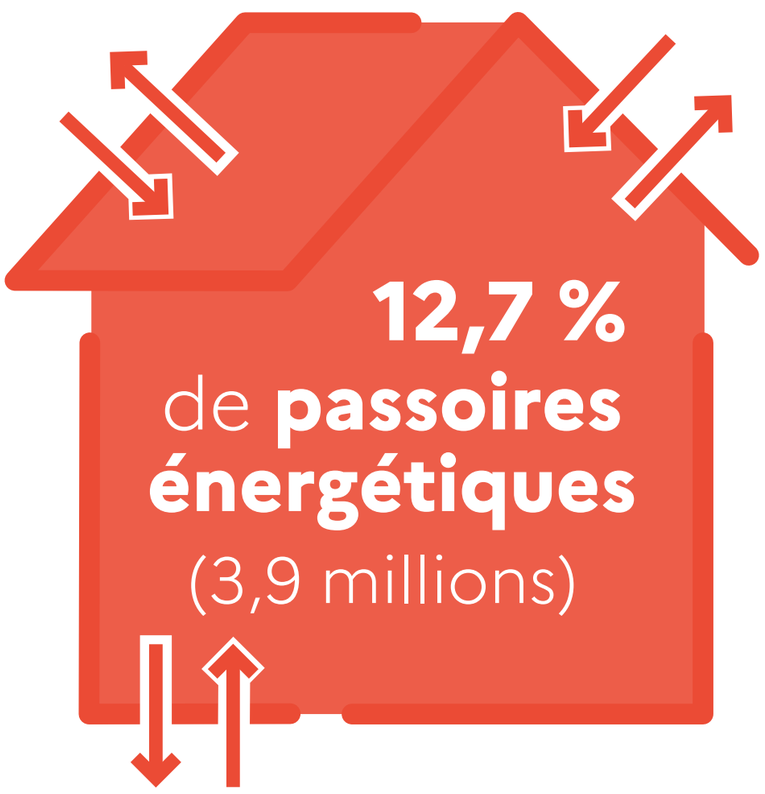

Selon leur statut d'occupation

13,8 % de passoires

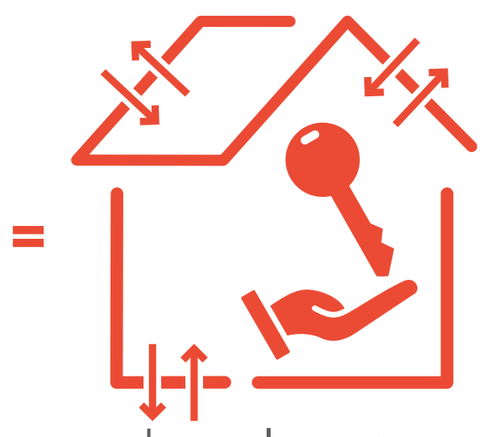

dans le **parc locatif privé**
(soit **1,1 million** de passoires)

14,0 % de passoires

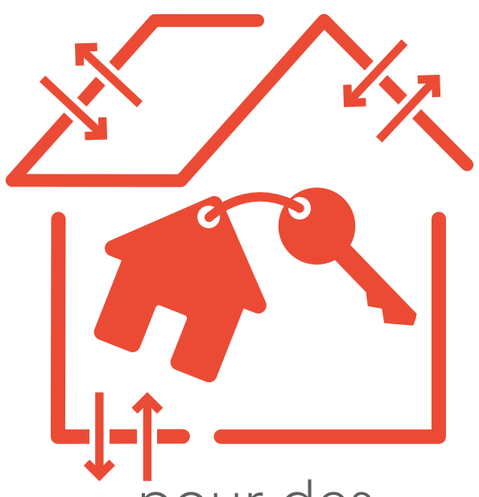

pour des **propriétaires occupants**
(soit **2,5 millions** de passoires)

5,8 % de passoires

dans le **parc locatif social**
(soit **0,3 million** de passoires)

Le parc de logements par classe de performance énergétique
Au 1er janvier 2025

SDES
www.statistiques.developpement-durable.gouv.fr

CGDD/SDES, 2025 - Bertrand Gaillet